

Club de Senderismo
"LA MESNERA"

Casa del Deporte
c/ Monjas 12
13200 Manzanares
lamesnera@gmail.com
≈ Información para asociados ≈

El próximo domingo día **3** de **Enero** de 2010 se efectuará la ruta:

Manzanares por la Cañada Real Soriana, Venta del Tizón - Camino de los Almendros a Manzanares

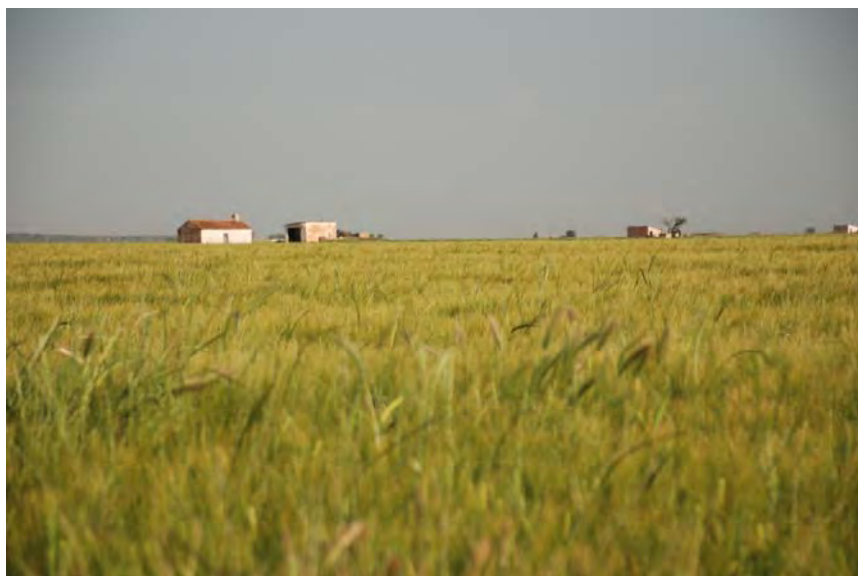

La salida será a las 9 horas del lugar de costumbre, Pradillo de las Monjas (Plaza de Alfonso XIII).

(Se esta programando un viaje al Valle el Jerte para los días 19, 20, 21 de Marzo, los interesados contactar con Angela (676342885) o Isabel (630511058) antes del día 17 de Enero, es necesario hacer reserva)



16 km



Club de Senderismo
"LA MESNERA"

Casa del Deporte
c/ Monjas 12
13200 Manzanares
lamesnera@gmail.com
≈ Información para asociados ≈

El próximo domingo día **10** de **Enero** de 2010 se efectuará la ruta:

Ruta de la Casa del Enano



La salida será a las 9 horas del lugar de costumbre, Pradillo de las Monjas (Plaza de Alfonso XIII); Llevar algunos coches.

(Se esta programando un viaje al Valle el Jerte para los dias 19, 20, 21 de Marzo, los interesados contactar con Angela (676342885) o Isabel (630511058) antes del dia 17 de Enero, es necesario hacer reserva)



17 km



Club de Senderismo

"LA MESNERA"

Casa del Deporte

c/ Monjas 12

13200 Manzanares

lamesnera@gmail.com

≈ Información para asociados ≈

El próximo domingo día **17** de **Enero** de 2010 se efectuará la ruta:

Albaladejo – Puebla del Príncipe, por la ruta del Quijote



La salida será a las 8:30 horas del lugar de costumbre, Pradillo de las Monjas (Plaza de Alfonso XIII). Iremos en autobús. Es necesario apuntarse en las listas ubicadas en los lugares de costumbre para conocer número de participantes y comensales (se reservará restaurante).



20 km



Club de Senderismo
"LA MESNERA"

Casa del Deporte
c/ Monjas 12
13200 Manzanares
lamesnera@gmail.com
≈ Información para asociados ≈

El próximo domingo día **24** de **Enero** de 2010 se efectuará la ruta:

Siles – Fuente de Viveros – Barranco del Lobo
– Venta de Borondo.



La salida será a las 9 horas del lugar de costumbre, Pradillo de las Monjas (Plaza de Alfonso XIII); Llevar algunos coches.



20 km



Club de Senderismo
"LA MESNERA"

Casa del Deporte
c/ Monjas 12
13200 Manzanares
lamesnera@gmail.com
≈ Información para asociados ≈

El próximo domingo día **31** de **Enero** de 2010 se efectuará la ruta:

Manzanares - La Solana



La salida será a las 9 horas del lugar de costumbre, Pradillo de las Monjas (Plaza de Alfonso XIII). Regreso en autobús de línea.



16 km