

EXPOSICIÓN

Del 6 al 23 de Septiembre



Horario: Martes a sábado de 19.30 a 21.30 h. - Domingo y festivos de 12 a 14 h.

Inauguración: Jueves 6 • 20 horas

Servicio de venta de entradas:

Taquillas Gran Teatro - www.globalentradas.com

V. Anticipada de Cuentos por un cubo del 4 al 21 de Septiembre 6 €

Venta Anticipada de Merlín, la leyenda del 4 al 28 de Septiembre 6 €

V. Ordinaria de Cuentos por un cubo 22 de Septiembre 8 €

Venta Ordinaria de Merlín, la leyenda 29 de Septiembre 8 €

La Venta se realizará por los diferentes canales del servicio de venta de entradas

La Taquilla del Gran Teatro estará abierta

Mañanas: de 12 a 14 horas

los días: 4, 5, 6, 11, 12, 18, 19, 20, 21, 25, 26, 27 y 28 Septiembre

Tardes: de 19.30 a 21.30 horas

los días: 6, 11, 12, 18, 19, 20, 26 y 27 Septiembre

Dos horas antes de cada espectáculo

Carnet joven 10% de descuento sólo en venta ordinaria



www.facebook.com/Ayuntamiento-de-Manzanares-722314187877967

www.manzanares.es



Excmo. Ayuntamiento de Manzanares
CONCEJALÍA DE CULTURA



GOBIERNO DE ESPAÑA

MINISTERIO DE EDUCACIÓN, CULTURA Y DEPORTE



PLATEA

PROGRAMA ESTATAL DE ARTES ESCÉNICAS



PROGRAMACIÓN MANZANARES, 2018



PREGÓN

Sábado, 1 21.00 h.

PREGÓN FIESTAS PATRONALES

Ntro. Padre Jesús del Perdón

Pregonero

D. Jesús Villegas Cano

Jefe de Estudios y Profesor de Lengua y Literatura
I.E.S. Azuer de Manzanares



Presentado por la Pregonera-2017

Dña. María del Rosario Morales Ruíz-Ruano

Concierto a cargo de la

Orquesta de Pulso y Púa "Sotomayor"

Director: D. Martín Cantarero Fernández-Pacheco

Patrocinado por la Excm. Diputación Provincial de Ciudad Real

(Entrada gratuita hasta completar aforo)

MÚSICA

Domingo, 30 13.00 h.

CONCIERTO DE CLAUSURA

2º Curso de Canto Coral



Organiza:
Coro Mansil Nahar

(Entrada gratuita hasta completar aforo)

DANZA-HIPERMEDIA FAMILIAR

Sábado, 22 20.00 h.



Duración: 55 m. aprox.

Entrada: 8 € - V. Anticipada 6 €

MUSICAL

Sábado, 29 20.00 h.

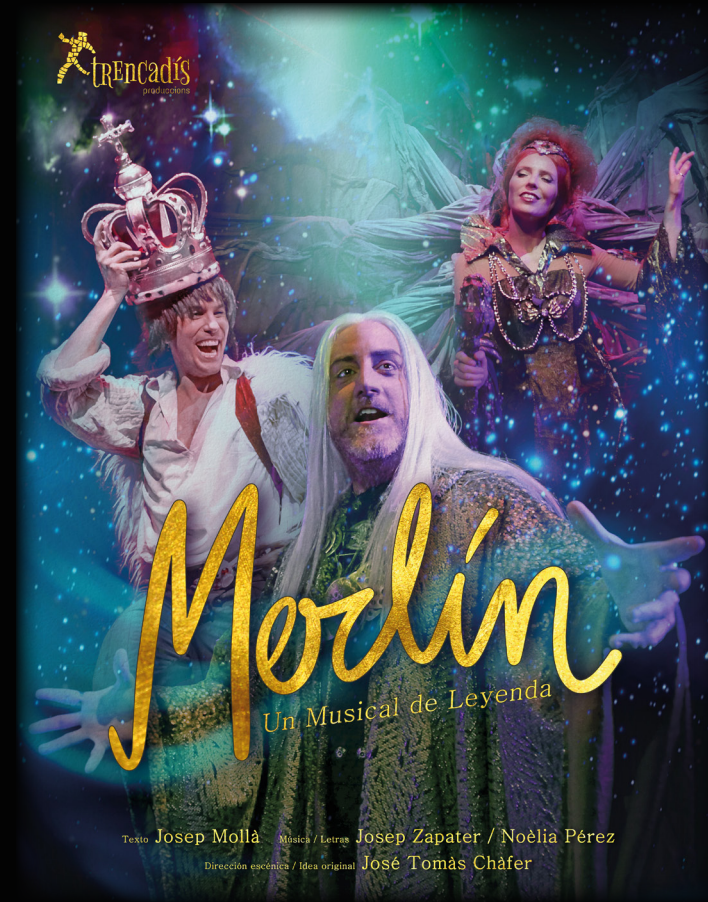

Duración: 1 h. 30 m.

Entrada: 8 € - V. Anticipada 6 €