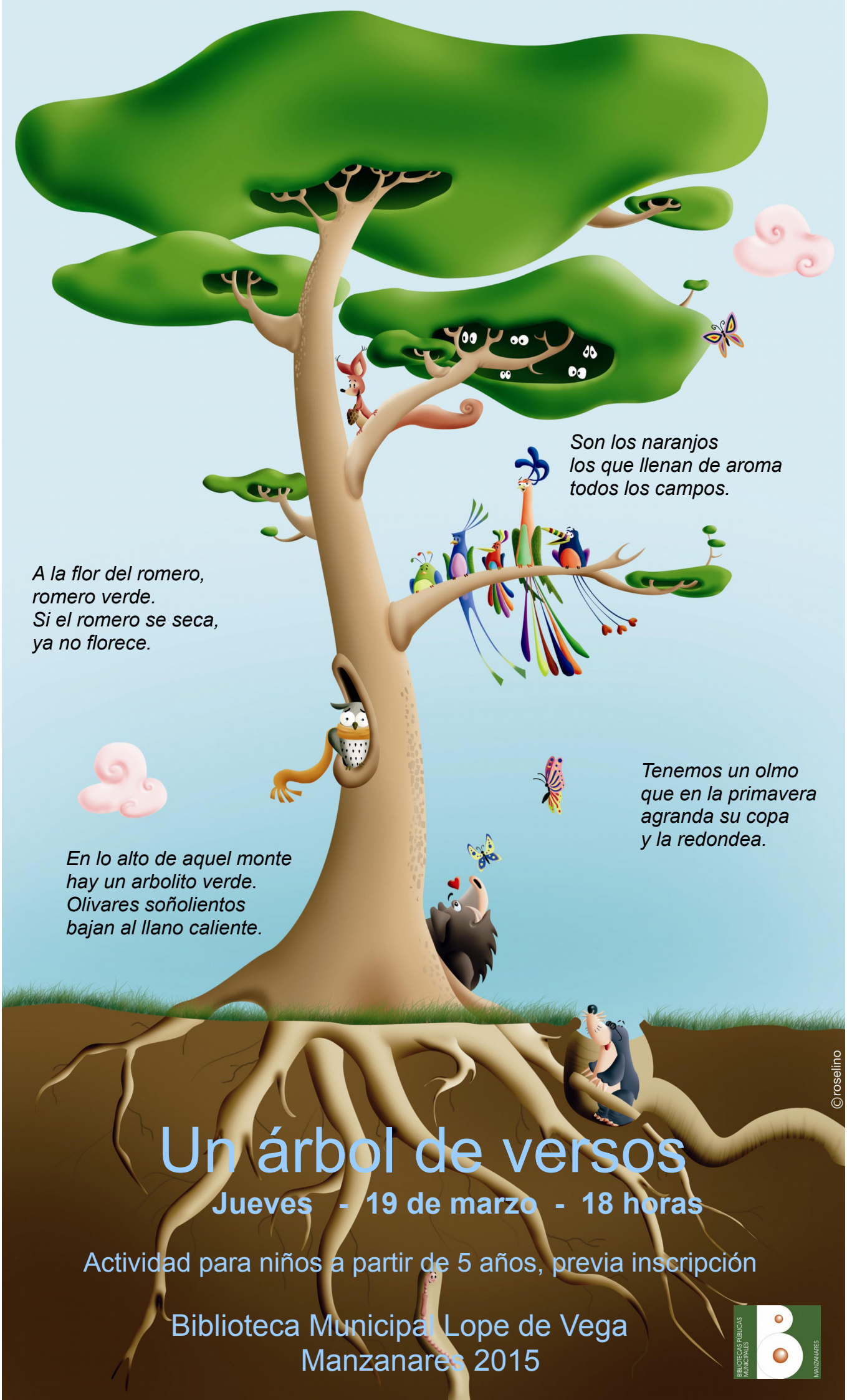
Son los naranjos
los que llenan de aroma
todos los campos.
A la flor del romero,
romero verde.
Si el romero se seca,
ya no florece.
Tenemos un olmo
que en la primavera
agranda su copa
y la redondea.
En lo alto de aquel monte
hay un arbolito verde.
Olivares soñolientos
bajan al llano caliente.
©roselino
Un árbol de versos
Jueves - 19 de marzo - 18 horas
Actividad para niños a partir de 5 años, previa inscripción
Biblioteca Municipal Lope de Vega
Manzanares 2015
BIBLIOTECAS PÚBLICAS MUNICIPALES
MANZANARES